



樂善堂楊仲明學校

二零二二/二零二四年度  
中學學位分配  
小六升中自行選校 家長晚會

# 二零二二/二零二四年度 中學學位分配 小六升中自行選校 家長晚會 流程

<b>18:00-18:10</b>	蕭校長致歡迎辭
<b>18:10-18:35</b>	主題講座： 新生命教育協會呂郭碧鳳中學 張豐校長主講
<b>18:35-18:45</b>	認識王中： 樂善堂王仲銘中學 徐思明校長
<b>18:45-19:15</b>	中學學位分配辦法(自行分配學位)簡介
<b>19:15-19:30</b>	問答環節

# 中學學位分配辦法簡介

## 二〇二二 / 二〇二四年度

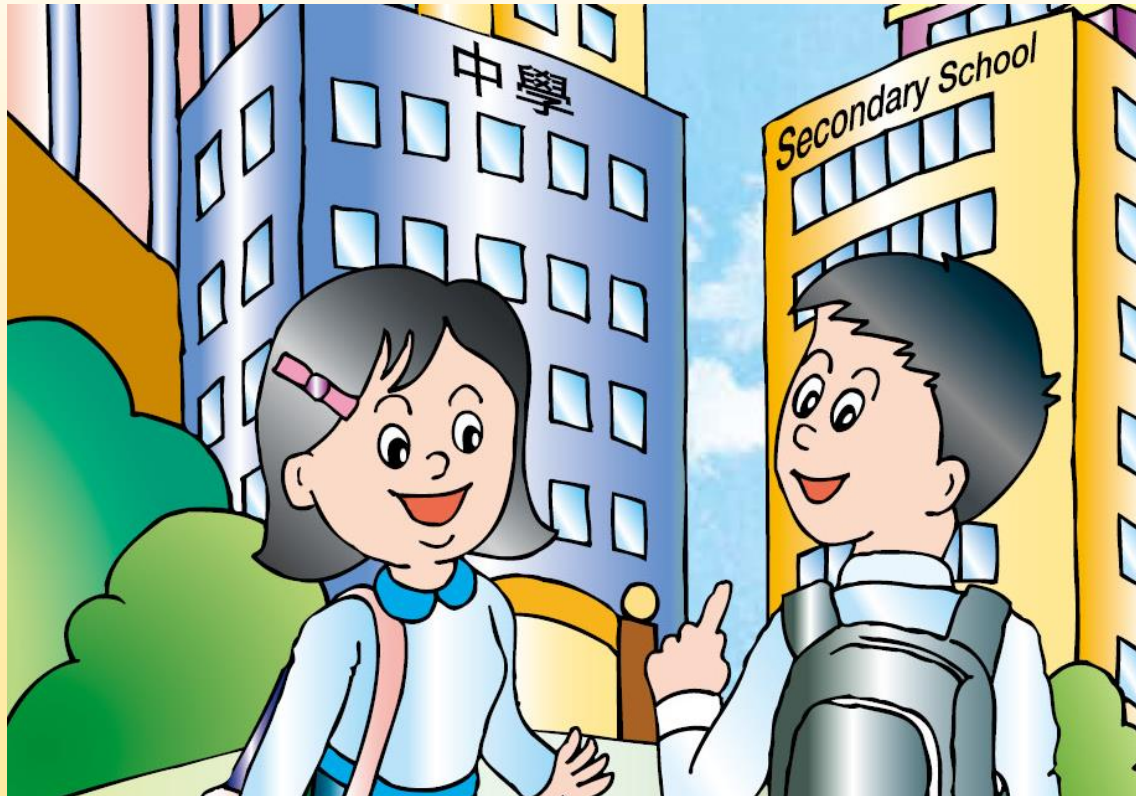

# 三次呈分試

1. 小五下學期考試(六月)
2. 小六上學期考試(十月)
3. 小六下學期考試(三月)



**自行分配  
學位申請  
(1月)**



**統一派位申請 (4月)**

# 主要階段

- 自行分配學位 (2024年1月展開)
- 統一派位 (2024年4月申請)

# 中一學位的百分比

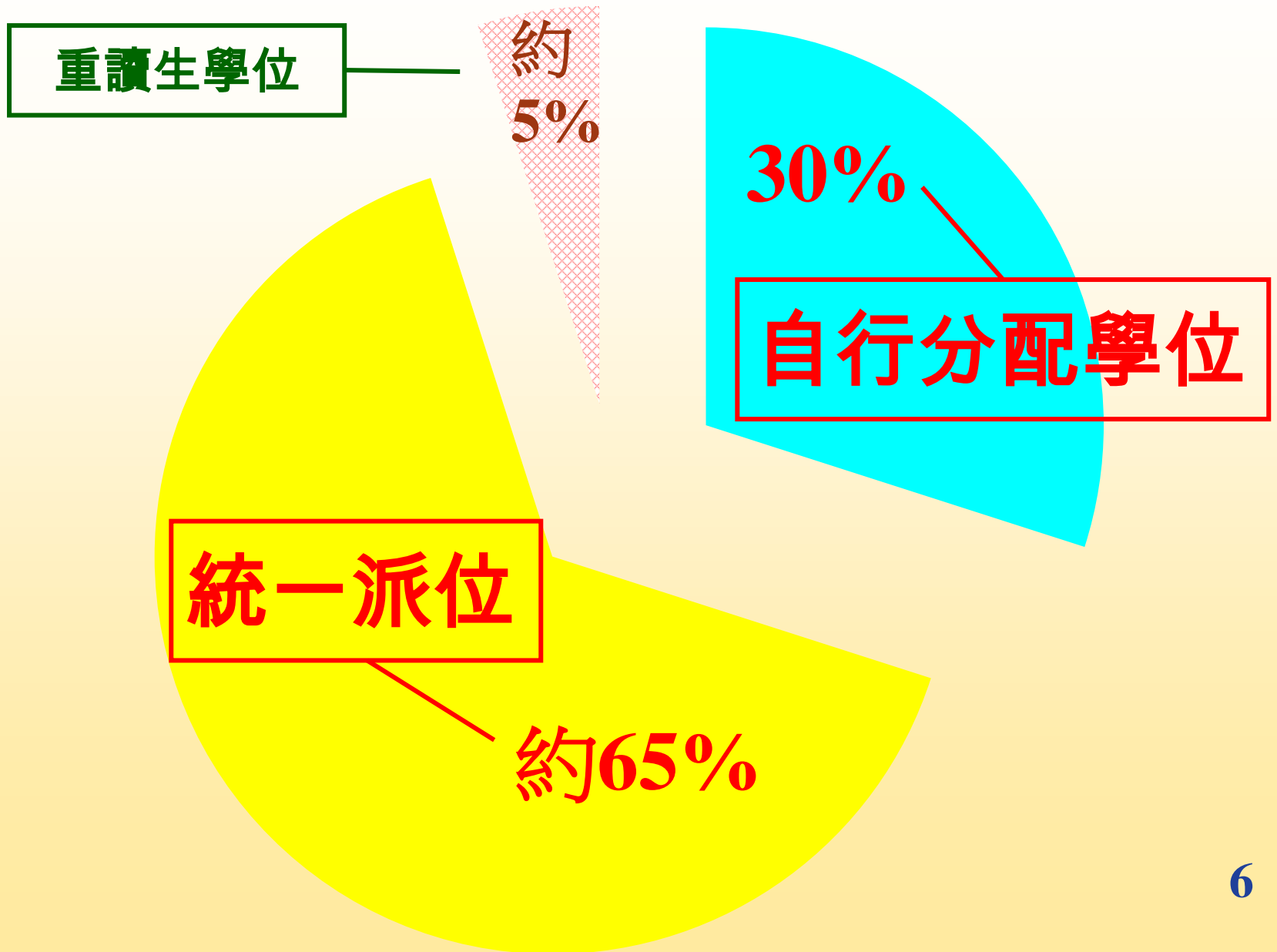

若某中學有150個中一學位

即該學校在自行選校可分配的學位便有：

$$150 \times 30\% = 45 \text{位}$$

- **鼓勵每位同學都要參加自行選校**

# 自行分配學位階段

## 家長

- 不得向多於兩所參加派位的中學遞交申請，否則獲得自行分配學位的機會將被**取消**
- 申請的中學**不受地區限制**
- 家長應對學校作全面的考慮，例如學校的**辦學理念、傳統特色、宗教、收生準則、班級結構、發展和運作**等。此外，家長亦要考慮子女的**能力、性向及興趣**，從而作出適當的選擇



# 自行分配學位階段

## 中學

- 根據自行訂定的收生準則及比重錄取學生
- 準則必須公平、公正、公開及合乎教育原則
- 學校可設面試，但不得進行任何形式的筆試，包括以電腦或問卷等形式去考核學生的學科知識
- 請家長密切留意心儀中學網頁發布的有關資訊

# 升中學生獲發資料

**\*家長必須檢查所有文件的姓名、性別是否有錯  
(以學生香港身分證為依據)**

1. 《申請中一自行分配學位 家長須知》
2. 《小六學生資料表》
3. 《中一自行分配學位申請表》(四聯表)

2份：分別印有選校次序 1 及 選校次序 2

\*家長根據志願在申請表上填上中學的名字,並親身遞交到該所中學。  
除紙本申請表外，家長亦可選擇透過「中一派位電子平台」遞交自行分配學位或統一派位申請

# 升中學生獲發資料

## 4. 跨網派位申請表(部分申請學生)

(第一批截止日: 13/12 , 最後一批截止日: 23/2)

其他：六上(第一學段)成績表

\*學生已簽收上述文件

# 1. 《申請中一自行分配學位 家長須知》

請家長細心閱讀家長須知內容，以了解自行分配學位程序及機制



## 2. 《小六學生資料表》

\*家長必須檢查所有文件的姓名、性別是否有錯  
(以學生香港身分證為依據)若學生資料有錯誤，  
請立即交回本校跟進處理

教育局 EDUCATION BUREAU		( 50636 ) ( 6D )
2022/2024 年度中學學位分配 SECONDARY SCHOOL PLACES ALLOCATION		2021/2023
小六學生資料表 PRIMARY 6 STUDENT RECORD FORM		
學生編號 Student Reference No. :	Y12345678	SAMPLE 樣本
學生姓名 Name of Student :	楊小美 YEUNG SIU MEI	
性別 Sex :	F	
就讀小學 Primary School Attending	樂善堂楊仲明學校 Lok Sin Tong Yeung Chung Ming Primary School	
出生日期(日/月/年) Date of Birth (D/M/Y) :		
EDB 100		SO527

# 3. 《中一自行分配學位申請表》(四聯表)

2份：分別印有選校次序 1 及 2

**\*家長必須檢查所有文件的姓名、性別是否有錯 (以學生香港身分證為依據) 若學生資料有錯誤，請立即交回本校跟進處理**

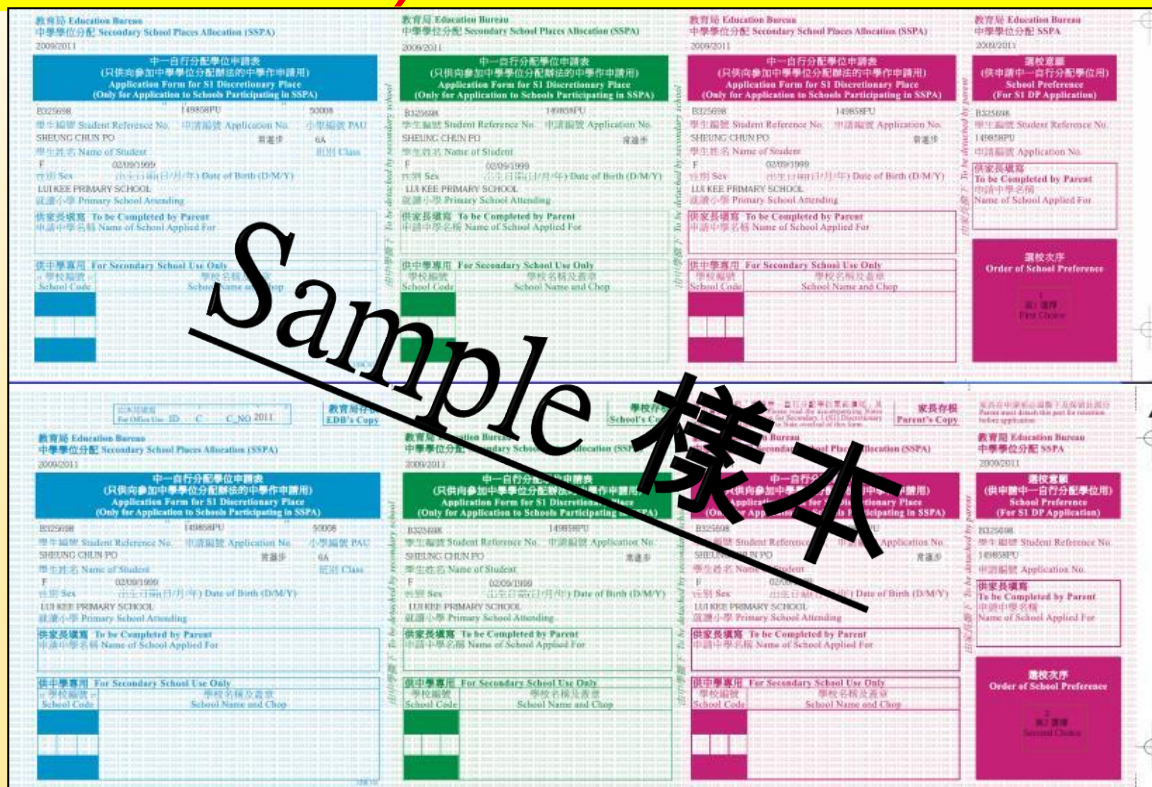

1  
← (第1選擇)

2  
← (第2選擇)

# 《中一自行分配學位申請表》(樣本)

由本局填寫 For Office Use ID C C_NO 2022		教育局存根 EDB's Copy		學校存根 School's Copy		請參閱隨附的《申請中一自行分配學位家長須知》及本表背頁的注意事項 Please read the accompanying Notes for Parents on Application for Secondary One (S1) Discretionary Places (DP) and the Points to Note overleaf of this Form.		家長存根 Parent's Copy		家長在申請前必須簽下及保留此部分 Parent must detach this part for retention before application													
教育局 Education Bureau 中學學位分配 Secondary School Places Allocation (SSPA) 2020/2022						教育局 Education Bureau 中學學位分配 Secondary School Places Allocation (SSPA) 2020/2022						教育局 Education Bureau 中學學位分配 Secondary School Places Allocation (SSPA) 2020/2022						教育局 Education Bureau 中學學位分配 SSPA 2020/2022					
中一自行分配學位申請表 (只供向參加中學學位分配辦法的中學作申請用) Application Form for Secondary One Discretionary Place (Only for Application to Schools Participating in SSPA)						中一自行分配學位申請表 (只供向參加中學學位分配辦法的中學作申請用) Application Form for Secondary One Discretionary Place (Only for Application to Schools Participating in SSPA)						中一自行分配學位申請表 (只供向參加中學學位分配辦法的中學作申請用) Application Form for Secondary One Discretionary Place (Only for Application to Schools Participating in SSPA)						選校意願 (供申請中一自行分配學位用) School Preference (for S1 DP Application)					
MI234567 11747UZ 50008			MI234567 11747UZ			MI234567 11747UZ			MI234567			MI234567			MI234567			MI234567					
學生編號 Student Reference No. 申請編號 Application No. 小學編號 PAU			學生編號 Student Reference No. 申請編號 Application No.			學生編號 Student Reference No. 申請編號 Application No.			學生編號 Student Reference No.			學生編號 Student Reference No.			學生編號 Student Reference No.			學生編號 Student Reference No.					
SHEUNG CHUN PO 常進步 6A			SHEUNG CHUN PO 常進步			SHEUNG CHUN PO 常進步			SHEUNG CHUN PO			SHEUNG CHUN PO			SHEUNG CHUN PO			SHEUNG CHUN PO					
學生姓名 Name of Student 班別 Class			學生姓名 Name of Student			學生姓名 Name of Student			學生姓名 Name of Student			學生姓名 Name of Student			學生姓名 Name of Student			學生姓名 Name of Student					
F 14/11/2010			F 14/11/2010			F 14/11/2010			F			F			F			F					
性別 Sex 出生日期(日/月/年) Date of Birth (D/M/Y)			性別 Sex 出生日期(日/月/年) Date of Birth (D/M/Y)			性別 Sex 出生日期(日/月/年) Date of Birth (D/M/Y)			性別 Sex			性別 Sex			性別 Sex			性別 Sex					
LUI KEE SCHOOL			LUI KEE SCHOOL			LUI KEE SCHOOL			LUI KEE SCHOOL			LUI KEE SCHOOL			LUI KEE SCHOOL			LUI KEE SCHOOL					
就讀小學 Primary School Attending			就讀小學 Primary School Attending			就讀小學 Primary School Attending			就讀小學 Primary School Attending			就讀小學 Primary School Attending			就讀小學 Primary School Attending			就讀小學 Primary School Attending					
供家長填寫 To be Completed by Parent 申請中學名稱 Name of School Applied to						供家長填寫 To be Completed by Parent 申請中學名稱 Name of School Applied to						供家長填寫 To be Completed by Parent 申請中學名稱 Name of School Applied to						供家長填寫 To be Completed by Parent 申請中學名稱 Name of School Applied to					
供中學專用 For Secondary School Use Only 學校編號 School Code 學校名稱及蓋章 School Name and Chop						供中學專用 For Secondary School Use Only 學校編號 School Code 學校名稱及蓋章 School Name and Chop						供中學專用 For Secondary School Use Only 學校編號 School Code 學校名稱及蓋章 School Name and Chop						供中學專用 For Secondary School Use Only 學校編號 School Code 學校名稱及蓋章 School Name and Chop					

**1 (第1選擇) ↓**

**每名學生獲發兩份申請表 (只適用於申請參加派位中學；不適用於申請非參加派位中學)**

(只供向參加中學學位分配辦法的中學作申請用) Application Form for Secondary One Discretionary Place (Only for Application to Schools Participating in SSPA)		(只供向參加中學學位分配辦法的中學作申請用) Application Form for Secondary One Discretionary Place (Only for Application to Schools Participating in SSPA)		(只供向參加中學學位分配辦法的中學作申請用) Application Form for Secondary One Discretionary Place (Only for Application to Schools Participating in SSPA)		(供申請中一自行分配學位用) School Preference (for S1 DP Application)					
MI234567 247063ZR 50008		MI234567 247063ZR		MI234567 247063ZR		MI234567					
學生編號 Student Reference No. 申請編號 Application No. 小學編號 PAU		學生編號 Student Reference No. 申請編號 Application No.		學生編號 Student Reference No. 申請編號 Application No.		學生編號 Student Reference No.					
SHEUNG CHUN PO 常進步 6A		SHEUNG CHUN PO 常進步		SHEUNG CHUN PO 常進步		SHEUNG CHUN PO					
學生姓名 Name of Student 班別 Class		學生姓名 Name of Student		學生姓名 Name of Student		學生姓名 Name of Student					
F 14/11/2010		F 14/11/2010		F 14/11/2010		F					
性別 Sex 出生日期(日/月/年) Date of Birth (D/M/Y)		性別 Sex 出生日期(日/月/年) Date of Birth (D/M/Y)		性別 Sex 出生日期(日/月/年) Date of Birth (D/M/Y)		性別 Sex					
LUI KEE SCHOOL		LUI KEE SCHOOL		LUI KEE SCHOOL		LUI KEE SCHOOL					
就讀小學 Primary School Attending		就讀小學 Primary School Attending		就讀小學 Primary School Attending		就讀小學 Primary School Attending					
供家長填寫 To be Completed by Parent 申請中學名稱 Name of School Applied to				供家長填寫 To be Completed by Parent 申請中學名稱 Name of School Applied to				供家長填寫 To be Completed by Parent 申請中學名稱 Name of School Applied to			
供中學專用 For Secondary School Use Only 學校編號 School Code 學校名稱及蓋章 School Name and Chop				供中學專用 For Secondary School Use Only 學校編號 School Code 學校名稱及蓋章 School Name and Chop				供中學專用 For Secondary School Use Only 學校編號 School Code 學校名稱及蓋章 School Name and Chop			

**2 (第2選擇) ↓**

■ 每份申請表共分為四聯，各聯均已預印學生的資料。(以香港身分證為依據)

1 教育局存根 EDB's Copy

2 學校存根 School's Copy

3 家長存根 Parent's Copy

4 選校意願 (供申請中一自行分配學位用) School Preference (for S1 DP Application)

供家長填寫 To be Completed by Parent

供中學專用 For Secondary School Use Only

呂祺中學

呂祺中學

呂祺中學

呂祺中學

選校次序 Order of School Preference

1

第1選擇 FIRST CHOICE

①教育局存根

②學校存根

③家長存根

④選校次序

- 家長應根據選校意願，在申請表的各存根上，填上申請中學名稱
- 遞交方法: 必須在申請日期內遞交:2024年1月2日至16日
- 在遞交申請前，家長應撕下及保留印有選校次序的第四聯 (家長毋須向中學申明選校次序)



- 家長應把申請表其餘三個相聯部分以及學校所需文件，直接交往申請中學；請出示學生的身份證明文件正本，(香港身分證或出世紙) 以便中學查閱
- 如確定申請表的資料正確無誤，中學應在各存根上，蓋上學校名稱、編號及校印
- 家長應取回申請表的「家長存根」，以作確認



由本局填寫 For Office Use ID C C_NO 2020	教育局存根 EDB's Copy	學校存根 School's Copy	請參閱隨附的《申請中一自行分配學位家長須知》及本表背頁的注意事項。Please read the accompanying Notes for Parents on Application for Secondary One (S1) Discretionary Places (DP) and the Points to Note overleaf of this Form	家長存根 Parent's Copy	
教育局 Education Bureau 中學學位分配 Secondary School Places Allocation (SSPA) 2018/2020			教育局 Education Bureau 中學學位分配 Secondary School Places Allocation (SSPA) 2018/2020		
中一自行分配學位申請表 (只供向參加中學學位分配辦法的中學作申請用) Application Form for Secondary One Discretionary Place (Only for Application to Schools Participating in SSPA)			中一自行分配學位申請表 (只供向參加中學學位分配辦法的中學作申請用) Application Form for Secondary One Discretionary Place (Only for Application to Schools Participating in SSPA)		
M1234567	117477UZ	50008	M1234567	117477UZ	
學生編號 Student Reference No.	申請編號 Application No.	小學編號 PAU	學生編號 Student Reference No.	申請編號 Application No.	
SHEUNG CHUN PO	常進步	6A	SHEUNG CHUN PO	常進步	
學生姓名 Name of Student	班別 Class		學生姓名 Name of Student	班別 Class	
F	14/11/2008		F	14/11/2008	
性別 Sex	出生日期(日/月/年) Date of Birth (D/M/Y)		性別 Sex	出生日期(日/月/年) Date of Birth (D/M/Y)	
LUI KEE PRIMARY SCHOOL	LUI KEE PRIMARY SCHOOL		LUI KEE PRIMARY SCHOOL	LUI KEE PRIMARY SCHOOL	
就讀小學 Primary School Attending	就讀小學 Primary School Attending		就讀小學 Primary School Attending	就讀小學 Primary School Attending	
供家長填寫 To be Completed by Parent 申請中學名稱 Name of School Applied to <b>呂祺中學</b>			供家長填寫 To be Completed by Parent 申請中學名稱 Name of School Applied to <b>呂祺中學</b>		
供中學專用 For Secondary School Use Only 學校編號 School Code <b>001</b> 學校名稱及蓋章 School Name and Chop <b>呂祺中學</b> LUI KEE SCHOOL			供中學專用 For Secondary School Use Only 學校編號 School Code <b>001</b> 學校名稱及蓋章 School Name and Chop <b>呂祺中學</b> LUI KEE SCHOOL		
由中學撕下 To be detached by secondary school			由家長撕下 To be detached by parent		

申請表一經遞交，不可撤回、取消或更改選校次序

# 溫馨提示

升中自行選校交表日期：2024年1月2日(二)至1月16日(二)

- 現階段毋須急於填寫《中一自行分配學位申請表》(四聯表)，宜先利用「自行選校意願諮詢表格」向老師諮詢意見，並多了解心仪學校的升中資訊。
- 請小心檢查升中文件上的姓名、性別是否有錯(以學生香港身分證為依據)
- 如欲修訂預印在升中文件上的學生資料：請通知班主任或指導老師，校方會協助在需作出修改的位置上蓋上校印
- 如家長欲修訂四聯表上已填寫的中學名稱：請家長在修正校名的地方簽署
- 不建議在文件使用塗改液或塗改帶，請家長小心填寫校名

樂善堂楊仲明學校  
二零二三年度 小六自行選校 選校意願諮詢表

姓名：\_\_\_\_\_ ( ) 班別：\_\_\_\_\_ 指導老師：\_\_\_\_\_

**A部分** 請家長填寫本表格A部分，以便老師對學生參加升中自行選校的兩間學校選擇給予建議。請於2023年12月13日或之前交予班主任。

本人及子女將參加小六升中自行選校，選校次序及意願如下：

	中學名稱	區別
選校次序 1		
選校次序 2		

本人及子女將不會參加小六升中自行選校。  
(原因：\_\_\_\_\_)

家長簽署：\_\_\_\_\_ 日期：\_\_\_\_\_



二零二三年度 小六自行選校 最終選校決定

**B部分** 請家長於遞交《中一自行分配學位申請表》(四聯表)前填寫本表格B部分，並於2024年1月3日或以前把此表格交予班主任。

本人及子女將遞交《中一自行分配學位申請表》(四聯表)到中學，最終選校次序及決定如下：

	中學名稱	區別
選校次序 1		
選校次序 2		

本人及子女沒有參加小六升中自行選校。

家長簽署：\_\_\_\_\_ 日期：\_\_\_\_\_

\* 參加派位中學在完成處理自行分配學位的申請後，中學將於2024年3月27日透過書面及電話/「中一派位電子平台」通知正取學生家長其子女已獲學校納入其自行分配學位正取學生名單

請遞交小六自行選校  
意願諮詢表予班主任/  
指導老師：

(A部分)  
第一次遞交：  
假期前 13/12(三)

(B部分)  
第二次遞交：  
假期後 3/1(三)

# 4. 跨網派位申請表 (部分有需要申請學生)

第一批截止日期：13/12

最後一批截止日：23/2

需連同家長信及  
住址文件副本交回

附件二  
Annex II

2018 / 2020 年度中學學位分配 Secondary School Places Allocation 2018 / 2020  
跨網派位申請表格 Application Form for Cross-Net Allocation

填寫此表格前請先參閱後頁的填表須知  
Please read the notices overlaid before completing the form.

致：\_\_\_\_\_ 小學校長  
To: Headmaster/Headmistress of \_\_\_\_\_

(以下所有項目必需填寫 All items below must be filled)

學生中文姓名： English Name of student:	學生性別 Sex: 男/女 / 男/女
取讀類別 Class name:	註編號 Student Reference No.:
家長或監護人姓名(申請人) Name of parent/guardian:	
申請人與學生的關係 Relationship between applicant and student:	申請人與學生的住址 Address of applicant and student:
申請跨網派位的理由 Reason for applying cross-net allocation:	
學生於升讀中一時的居住地址 Residential address of student when studying at S1:	申請轉往的地區(District) District applied for (Central Allocation):
(請參閱背面附註) (Please refer to notes overlaid)	
曾留學上述學校之前向中學提交的自行分配學位申請 Whether to cancel the discretionary place application(s) that the student has applied Yes / No / Not Applicable * 如「會」：請取消之前向「一校/兩校」中學提交的自行分配學位申請，並已去信通知有關中學。理上向有關中學取消申請的信件副本，請代轉交教育局收據。 If 'Yes': Please cancel the discretionary place application(s) that the student has made to (one / two) secondary school(s) before. Cancellation letter(s) has/have been sent to relevant secondary school(s). I attach herewith copies of the cancellation letter(s) for your onward transmission to the Education Bureau for processing. (請參閱背面附註) (Please refer to notes overlaid)	

本人現向貴校呈交此申請表格及有關證明文件的副本，請代轉交教育局收據。本人謹此聲明此表格內所填資料均屬真實。  
I now submit the application form with copies of relevant proof documents to the school for onward transmission to the Education Bureau for processing. To the best of my knowledge and belief, the information contained in this form is true and correct.

申請人簽署 Applicant's Signature: \_\_\_\_\_ 日期 Date: \_\_\_\_\_

附件二  
Annex II

申請跨網派位 Application for Cross-Net Allocation  
家長/監護人填表須知 Notes on How to Complete the Application Form

申請人須為學校紀錄中的家長或監護人，並與學生居住於同一居所。  
The applicant should be the parent or guardian of the student in the record kept by school and live with the student in the same residential address.

本表格是供小六學生申請更改學校之用。請注意，跨網派位只適用於統一派位已部的學位分配。而在自行分配學位階段和統一派位中學的學位分配，均不受學校限制。詳情請參閱「中學學位分配辦法簡介」單張。  
This form is provided for a P6 student who would like to change his/her school net. Please note that the Discretionary Places stage and Part A of Central Allocation (CA) are not restricted to school net. Hence, this cross-net allocation is only applicable to Part B of CA. Please refer to the Information Leaflet on the Secondary School Places Allocation System for the details.

有需要申請跨網派位的學生應向學校提交由家長或監護人已簽署的跨網派位申請表及有關證明文件的副本。家長或監護人亦須向學校交出有關證明文件的正本，以作學校核對。  
Students who are in need of cross-net allocation should submit the application form duly signed by their parents or guardians with copies of relevant proof documents to the school for onward transmission to the Education Bureau for processing. Parents or Guardians are also required to present the original copy of the documentary proofs to the school for validation.

申請學生的居住地址是指申請學生的唯一或主要居所。獲教育局認可的居住地址證明文件包括已蓋章的租約、地段契據及/或地租通知書、公屋租約、租務管理處證明、住宅網際網絡費單，以及各公用事業機構，如匯豐及電力公司及水務署發出的單據等。其他文件如銀行結單及流動電話費帳單將不被接納。  
The applying student's residential address should be his/her sole or chief residential address. Acceptable residential address proof documents include stamped tenancy agreement, demand note for rates and/or government rent, tenancy agreement or tenant's rent card issued by the public housing authorities, residential telephone bill, and the bills from various utility companies, like Hongkong Electric Company Ltd. Water Supplies Department, etc. Other documents such as bank statements and mobile phone bills will not be accepted.

居住地址證明文件必須由家長或監護人(即繳付人)的姓名及地址。  
The name and address (i.e. the payer) must be printed on the residential address proof document.

學校收到申請表及有關證明文件後，會把申請轉交教育局。有需要時，教育局會與家長或監護人聯絡，以核實申請的準確性。或要求有關家長或監護人作出宣誓，以證明所填資料屬實。如家長或監護人不肯作出宣誓，則該申請將被取消。學生將會在教育局的中央派位系統中參加統一派位。  
The school will forward the application form and the relevant proof documents to the Education Bureau for processing. The Education Bureau may direct to confirm the correctness of the supporting documents, or to request the parent/guardian to make a sworn declaration. During the verification process, if the parent/guardian does not agree to or refuses to make a sworn declaration, the application for cross-net allocation will not be approved. The student will participate in the Central Allocation in his/her original school net.

如學生在申請跨網派位前，已一所或多所學校獲准了自行分配學位申請，而又需要取消有關申請，家長或監護人須同時在跨網派位申請表填明及以書面有關中學申請取消申請，並將信件副本連同申請表交小學，以便學校轉交教育局處理。  
If a student has submitted application(s) to (one / more) school(s) for discretionary place(s) before applying for cross-net allocation and the parent/guardian wishes to cancel the discretionary place application(s), he/she should also indicate it in the application form and inform in writing direct to the secondary school(s) concerned. A copy of the cancellation letter(s) should be handed on to the primary school with the application form for onward transmission to the Education Bureau for processing.

如家長屬聯繫小學收讀的學生獲批准跨網派位，他們將不能保留獲准有關聯繫中學保留學位的資格。  
If a student studying in a feeder/nominated primary school is approved for cross-net allocation, he/she will not be eligible for a reserved place of the feeder/nominated secondary school(s).

註：中西區、灣仔區、東區、南區、詩安區、深水埗區、九龍城區、黃大仙區、觀塘區、葵青區、荃葵區、屯門區、元朗區、北區、大埔區、沙田區、西貢區、離島區  
Central & Western District, Wan Chai District, Eastern District, Southern District, Yau Tin Mong District, Sham Shui Po District, Kowloon City District, Wong Tai Sin District, Kowloon Tong District, Kwai Tsing District, Tsuen Wan District, Tuen Mun District, Yuen Long District, North District, Tai Po District, Sha Tin District, Sai Kung District, Islands District

# 中一入學申請電子化安排

- 為配合「智慧政府」策略，教育局會由 2023 年起分階段將中一入學申請全面電子化。家長可登記成為「中一派位電子平台」用戶並以「智方便+」綁定帳戶，除紙本申請表外，家長亦可選擇透過「中一派位電子平台」遞交自行分配學位或統一派位申請，獲取自行分配學位正取通知及派位結果。
- 本校鼓勵家長申請有關「智方便+」，請瀏覽「智方便」網頁（[WWW.IAMSMART.GOV.HK](http://WWW.IAMSMART.GOV.HK)）（選擇：主頁 > 登記「智方便」 > 登記方式）



身份認證



「填表通」



個人化提示



數碼簽署

# 11月已派發中一派位電子平台 (ESSPA) 帳戶啟動碼及家長指南 (按需要啟動戶口及使用)

附件

## 中一派位電子平台 (eSSPA) 帳戶啟動碼：

為配合「智慧政府」策略，教育局會由 2023 年起分階段將中一入學申請全面電子化。如家長登記成為「中一派位電子平台」（電子平台）用戶，並以「智方便+」綁定帳戶，方可透過電子平台為子女遞交自行分配學位申請、接收自行分配學位正取學生的通知（如適用）、遞交統一派位申請，及接收派位結果。家長亦可繼續以紙本形式進行自行分配學位及統一派位的申請。

家長可按需要自行登記「智方便+」帳戶，並使用以下的啟動碼登記「中一派位電子平台」（電子平台），綁定帳戶。

1. 登入電子平台網頁 (<https://esspa.edb.gov.hk>) 並選擇「建立帳戶」
2. 輸入以下「學生編號」及「啟動碼」



學生姓名：  
 班別：  
**學生編號 (STRN)：見學生成績表上資料**  
**啟動碼：**  
 啟動碼有效期：至 30-12-2022

\*有關建立帳戶及登入程序詳見「中一派位電子平台」家長指南

為讓家長了解「中一派位電子平台」申請程序，教育局備有家長指南，包括單張及影片，以供參考。家長可登入教育局網頁 (<https://www.edb.gov.hk>) 或掃描以下二維碼了解详情：

① 登入「中一派位電子平台」 (<https://esspa.edb.gov.hk/login?lang=tc>)



② 「中一派位電子平台」家長指南 ([https://www.edb.gov.hk/edu-system/primary-secondary/spa-systems/secondary-spa/general-info/SSPA\\_ePlatform\\_Parents\\_Guide.html](https://www.edb.gov.hk/edu-system/primary-secondary/spa-systems/secondary-spa/general-info/SSPA_ePlatform_Parents_Guide.html))  
 (選擇：建立帳戶及登入程序 / 遞交自行分配學位申請)



③ 「智方便」網頁 ([www.iamsmart.gov.hk](http://www.iamsmart.gov.hk))  
 (選擇：主頁 > 登記「智方便」 > 登記方式)



## 教育局「中一派位電子平台」家長指南 (一) 建立帳戶及登入程序

### 注意事項

登記成為「中一派位電子平台」（電子平台）用戶並以「智方便+」綁定帳戶的家長，可透過電子平台為子女遞交自行分配學位申請、接收自行分配學位正取學生的通知（如適用）、遞交統一派位申請，及接收派位結果。

- 1) 一般而言，在家長/監護人建立帳戶後（即家長/監護人以其「智方便+」/「智方便」帳戶綁定學生的電子平台帳戶），帳戶的連繫便不能更改。
- 2) 家長如有多於一名子女參加同一年度的中一派位，應先以其中一名子女的資料建立帳戶，然後再於電子平台加入另一名子女的資料，無需重複登記。

### 建立電子平台帳戶步驟

01 登入電子平台網頁 (<https://esspa.edb.gov.hk>) 並選擇「建立帳戶」



02 輸入「學生編號」及「啟動碼」 (由學生成績表/教育員提供)



03 選擇「智方便」綁定帳戶。



04 使用「智方便」登入及選擇「智方便」提供個人資料



以電腦的瀏覽器 登入電子平台網頁



以手機電腦的瀏覽器 登入電子平台網頁



# 請家長留意通告及附件有關內容

## 建立電子平台帳戶步驟

01

登入電子平台網頁  
(<https://esspa.edb.gov.hk>)  
並選擇「建立帳戶」

### 新用戶

請使用學生編號和啟動碼建立你的中一派位電子平台帳戶，並透過 2021/2023年度 中學學位分配辦法申請中一學位。

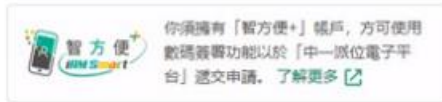

02

輸入「學生編號」及「啟動碼」  
(由學生就讀小學/教育局提供)

1 — 2 — 3 — 4  
**建立帳戶**

首先，請輸入你從學生就讀小學收到的學生編號和啟動碼。

學生編號

啟動碼

**繼續**

☺ 有多位一位學生參加中一派位？請在建立帳戶後，於「管理我的帳戶」下加入有關學生。

03

選擇「智方便」綁定帳戶」

1 — 2 — 3 — 4  
**帳戶類別**

**「智方便」綁定帳戶**

使用「智方便」建立帳戶，一次過即可快速又簡單。「智方便」綁定帳戶的用戶也可以在「中一派位電子平台」以數碼簽署方式進行電子申請。

沒有「智方便」嗎？ [立即註冊](#)

04

使用「智方便」登入及  
授權「智方便」提供個人資料

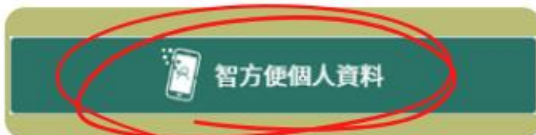

以**電腦**的瀏覽器  
登入電子平台網頁

- (i) 在**手提電話**開啟「智方便」流動應用程式並登入「智方便」
- (ii) 點擊「智方便」掃描按鈕
- (iii) 掃描二維碼



以**手提電話**的瀏覽器  
登入電子平台網頁

自動連繫至手提電話「智方便」  
流動應用程式並登入「智方便」



## 注意事項：

- 家長仍可繼續以紙本形式進行自行分配學位及統一派位的申請。
- 現派發有關建立電子平台帳戶啟動碼、建立帳戶及登入程序，**家長可按需要自行登記「智方便+」帳戶**，並使用附件的啟動碼登記「中一派位電子平台」（電子平台），綁定帳戶。詳情請參閱有關政府網站及家長指南。
- 如家長已向中學遞交紙本申請表，請勿透過「中一派位電子平台」重複遞交申請，反之亦然。重複申請並不會增加獲派該校的機會。
- 請注意，家長切勿分別以紙本申請表及透過「中一派位電子平台」向不同的中學遞交載有相同申請編號的申請，否則子女獲自行分配學位的機會將被取消。



# 有關自行分配學位正取學生的通知安排

- 參加派位中學在完成處理自行分配學位的申請後，須於 2024 年 3 月 27 日 透過書面及電話通知正取學生家長其子女已獲學校納入其自行分配學位正取學生名單
- 如家長已申請登記成為「中一派位電子平台」用戶並以「智方便+」綁定帳戶，家長亦可透過「中一派位電子平台」獲取自行分配學位正取通知及派位結果
- 通知安排不包括備取及落選學生
- 獲通知家長毋須就有關通知作出回應

# 有關自行分配學位正取學生的通知安排

- 有關安排屬**行政措施**，現行中學學位分配辦法機制**並無改變**
  - ◆ 家長毋須向參加派位中學申明選校意願
  - ◆ 《中一自行分配學位申請表》**一經遞交，不可撤回、取消或更改選校次序**
  - ◆ **所有獲派自行分配學位的學生均不會在統一派位階段獲派學位**

# 自行分配學位配對結果

1

27/3/2024  
家長獲兩所中學  
通知為正取生

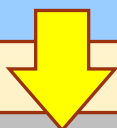

於自行派位階段  
按選校次序  
獲派第1選擇  
無須參加統一派位

2

27/3/2024  
家長獲一所中學  
通知為正取生

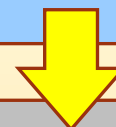

於自行派位階段  
獲派該所中學  
無須參加統一派位

# 自行分配學位配對結果

3

27/3/2024

家長**沒有**獲任何  
中學通知（**備取**）



須參加統一派位  
**可能以備取生  
資格獲派自行選  
校學校**

4

27/3/2024

家長**沒有**獲任何  
中學通知（**落選**）



於自行派位落  
選生參加  
**統一派位**

# 有關自行分配學位正取學生的通知安排

- 教育局會按中學提交的《自行分配學位正取學生名單》，於4月初向每所參加派位小學發放該小學獲通知為正取學生的名單

(名單不會包括相關中學的名稱及學生獲一所或兩所學校通知為正取學生)

- 所有學生會如常於7月(2024年7月9日)獲通知中學學位分配辦法下的派位結果

# 自行分配學位正取學生的通知安排下的提示

- ◆ 自行分配學位結果與該年中學的中一學額、學校受歡迎程度、中學收生準則、學生面試表現等多種因素影響
- ◆ 無論學生能是否在自行分配階段獲派學位，也應繼續努力學習，為第三次呈分試及升中作好準備
- ◆ 本校會繼續與家長和同學同行，鼓勵家長和學生以正面積極的態度面對

# 選甚麼學校？

- 家長可瀏覽心儀中學的網頁了解各校的  
辦學理念、學校特色、自行收生準則  
\* 請家長密切留意心儀中學有關自行收生的最新消息
- 考慮該校的學術表現、校風、多元化的學習  
活動等
- 把握機會參加中學開放日或簡介會，到學校  
實地參觀
- 了解子女的能力及興趣  
\* 歡迎家長與班主任及指導老師商議

# 遞交《中一自行分配學位申請表》 注意事項

留意遞交申請表日期(接受網上平台遞交)：

**2024年1月2日至16日** (建議家長陪同子女交表到中學)

- 申請表上填上**中學的名字(全名)**
- 遞交前**撕去選校次序聯根(第4聯)**
- 遞交後**確保該中學在家長聯根上(第3聯)蓋印**

**\*若學生資料有錯誤/文件填錯，請立即交回本校處理**



# 查詢

## 網址

教育局 ( <https://www.edb.gov.hk> ) :

主頁 > 教育制度及政策 > 小學及中學教育 > 學位分配 > 中學學位分配辦法

## 電話

一般查詢 2832 7740 / 2832 7700

## 地址

九龍觀塘偉業街223號宏利金融中心2樓2室



樂善堂楊仲明學校

升中路上與您同行  
楊校2023再創高峰

2024年4月11日及12日(星期四及五)  
升中選校(統一派位)  
家長晚會及填表工作坊